

MÉXICO

Misión Permanente de México
ante las Naciones Unidas



ONU04045

La Misión Permanente de México ante las Naciones Unidas saluda a la División de Asuntos Oceánicos y del Derecho del Mar, y tiene el honor de hacer referencia al "Periodo de prácticas de tiro real de Unidades de Superficie y Aeronaves adscritas a los Mandos Navales de litoral del Pacífico, Golfo de México y Mar Caribe para el año 2025".

En ese sentido, y de conformidad con el artículo 25(3) de la Convención de las Naciones Unidas sobre el Derecho del Mar, el Gobierno de México comunica la suspensión del paso inocente de buques extranjeros, así como el sobrevuelo desde el nivel del mar hasta 2,000 pies de altura, en las fechas y áreas marítimas precisadas en el documento que se acompaña a la presente nota verbal como anexo. Asimismo, se solicita la debida publicación de la presente comunicación para los efectos legales a que haya lugar.

La Misión Permanente de México ante las Naciones Unidas aprovecha la oportunidad para reiterar a la División de Asuntos Oceánicos y del Derecho del Mar de la Organización de las Naciones Unidas, las seguridades de su más alta y distinguida consideración.

A blue ink signature consisting of three stylized, overlapping loops.

Nueva York, a 18 de noviembre de 2023.

División de Asuntos Oceánicos y del
Derecho del Mar
Organización de las Naciones Unidas
Nueva York



MISIÓN PERMANENTE
DE MÉXICO
ANTE LA ORGANIZACIÓN
DE LAS NACIONES UNIDAS
NUEVA YORK, N.Y.



GOLFO DE MÉXICO Y MAR CARIBE.

NOMBRE	REFERENCIA	POSICIÓN GEOGRÁFICA		ÁREA	PERIODOS			
					1er Trimestre	2do Trimestre	3er Trimestre	4to Trimestre
1-RN1	12 MN. AL ESTE DE MEZQUITAL, TAMPS.	LAT. 25° 12.0' N LAT. 25° 00.0' N LAT. 25° 00.0' N LAT. 25° 12.0' N	LONG. 097° 12.0' W LONG. 097° 12.0' W LONG. 097° 00.0' W LONG. 097° 00.0' W	130 MN ²	Marzo 26 - 31 Abril 23 -28	Mayo 21 - 26 Junio 25 - 30	Julio 23 - 28 Septiembre 03 - 08	Octubre 22-27 Noviembre 19 - 24
3-RN1	9.5 MN. AL SURESTE DE LA PESCA, TAMPS.	LAT. 23° 39.0' N LAT. 23° 26.0' N LAT. 23° 26.0' N LAT. 23° 39.0' N	LONG. 097° 34.0' W LONG. 097° 34.0' W LONG. 097° 23.0' W LONG. 097° 23.0' W	92 MN ²	Marzo 26 - 31 Abril 23 -28	Mayo 21 - 26 Junio 25 - 30	Agosto 20 - 25 Septiembre 24 - 29	Octubre 22 - 27 Diciembre 03-08
5-RN3	14 MN. AL SURESTE DE TAMPICO, TAMPS.	LAT. 22° 05.0' N LAT. 21° 57.0' N LAT. 21° 57.0' N LAT. 22° 05.0' N	LONG. 097° 37.0' W LONG. 097° 35.0' W LONG. 097° 23.0' W LONG. 097° 25.0' W	118 MN ²	Marzo 26 - 31 Abril 23 -28	Mayo 21 - 26 Junio 25 - 30	Julio 23 - 28 Septiembre 24 - 29	Noviembre 19 - 24 Diciembre 10-15
7-RN3	42 MN. AL ESTE DE TUXPAN, VER.	LAT. 21° 03.0' N LAT. 21° 03.0' N LAT. 20° 53.0' N LAT. 20° 53.0' N	LONG. 096° 35.0' W LONG. 096° 24.0' W LONG. 096° 19.0' W LONG. 096° 30.0' W	113 MN ²	Marzo 26 - 31 Abril 23 -28	Mayo 21 - 26 Junio 25 - 30	Agosto 20 - 25 Septiembre 24 - 29	Octubre 22 - 27 Diciembre 03-08
9-RN3	46 MN AL NOROESTE DE COATZACOALCOS, VER.	LAT. 19° 05.0' N LAT. 19° 05.0' N LAT. 18° 55.0' N LAT. 18° 55.0' N	LONG. 094° 35.0' W LONG. 094° 24.0' W LONG. 094° 24.0' W LONG. 094° 35.0' W	104 MN ²	Marzo 26 - 31 Abril 23 -28	Mayo 21 - 26 Junio 25 - 30	Julio 23 - 28 Septiembre 24 - 29	Noviembre 19 - 24 Diciembre 10-15
11-RN7	28 MN AL NORESTE DE FRONTERA, TAB.	LAT. 18° 55.0' N LAT. 18° 50.0' N LAT. 18° 55.0' N LAT. 18° 50.0' N	LONG. 092° 15.0' W LONG. 092° 15.0' W LONG. 092° 08.0' W LONG. 092° 08.0' W	33 MN ²	Marzo 26 - 31 Abril 23 -28	Mayo 21 - 26 Junio 25 - 30	Agosto 20 - 25 Septiembre 24 - 29	Octubre 22 - 27 Diciembre 03-08





GOLFO DE MÉXICO Y MAR CARIBE.

NOMBRE	REFERENCIA	POSICIÓN GEOGRÁFICA		ÁREA	PERIODOS			
					1er Trimestre	2do Trimestre	3er Trimestre	4to Trimestre
13-RN7	27 MN. AL NOROESTE DE LERMA, CAMP.	LAT. 20° 00.0' N LAT. 20° 00.0' N LAT. 20° 05.0' N LAT. 20° 05.0' N	LONG. 091° 00.0' W LONG. 091° 05.0' W LONG. 091° 05.0' W LONG. 091° 00.0' W	23.5 MN ²	Marzo 26 - 31 Abril 23 -28	Mayo 21 - 26 Junio 25 - 30	Agosto 20 - 25 Septiembre 24 - 29	Noviembre 19 - 24 Diciembre 10-15
15-RN7	104 MN AL NOROESTE DE PROGRESO, YUC.	LAT. 22° 20.0' N LAT. 22° 20.0' N LAT. 22° 10.0' N LAT. 22° 10.0' N	LONG. 091° 34.0' W LONG. 091° 16.0' W LONG. 091° 34.0' W LONG. 091° 16.0' W	167 MN ²	Marzo 26 - 31 Abril 23 -28	Mayo 21 - 26 Junio 25 - 30	Agosto 20 - 25 Septiembre 24 - 29	Octubre 22 - 27 Diciembre 03-08
17-RN7	35 MN AL NORTE DE PROGRESO, YUC.	LAT. 21° 51.0' N LAT. 21° 58.0' N LAT. 22° 04.0' N LAT. 21° 58.0' N	LONG. 089° 51.0' W LONG. 089° 45.0' W LONG. 089° 51.0' W LONG. 089° 58.0' W	78 MN ²	Marzo 26 - 31 Abril 23 -28	Mayo 21 - 26 Junio 25 - 30	Agosto 20 - 25 Septiembre 24 - 29	Noviembre 19 - 24 Diciembre 10-15
19-RN9	22 MN AL NORESTE DE ISLA MUJERES, Q. ROO.	LAT. 21° 38.0' N LAT. 21° 38.0' N LAT. 21° 24.0' N LAT. 21° 24.0' N	LONG. 086° 44.0' W LONG. 086° 36.5' W LONG. 086° 36.5' W LONG. 086° 44.0' W	98 MN ²	Marzo 26 - 31 Abril 23 -28	Mayo 21 - 26 Junio 25 - 30	Agosto 20 - 25 Septiembre 24 - 29	Octubre 22-27 Noviembre 19 - 24
21-RN9	27 MN AL SUR DE ISLA COZUMEL, Q. ROO.	LAT. 19° 38.0' N LAT. 19° 50.0' N LAT. 19° 50.0' N LAT. 19° 38.0' N	LONG. 087° 00.0' W LONG. 087° 00.0' W LONG. 086° 55.0' W LONG. 086° 55.0' W	56 MN ²	Marzo 26 - 31 Abril 23 -28	Mayo 21 - 26 Junio 25 - 30	Agosto 20 - 25 Septiembre 24 - 29	Noviembre 19 - 24 Diciembre 10-15
23-RN9	11.5 MN AL NORESTE DE MAHAHUAL, Q. ROO.	LAT. 18° 50.0' N LAT. 19° 01.0' N LAT. 19° 01.0' N LAT. 18° 50.0' N	LONG. 087° 33.0' W LONG. 087° 30.0' W LONG. 087° 25.0' W LONG. 087° 28.0' W	54 MN ²	Marzo 26 - 31 Abril 23 -28	Mayo 21 - 26 Junio 25 - 30	Agosto 20 - 25 Septiembre 24 - 29	Noviembre 19 - 24 Diciembre 10-15

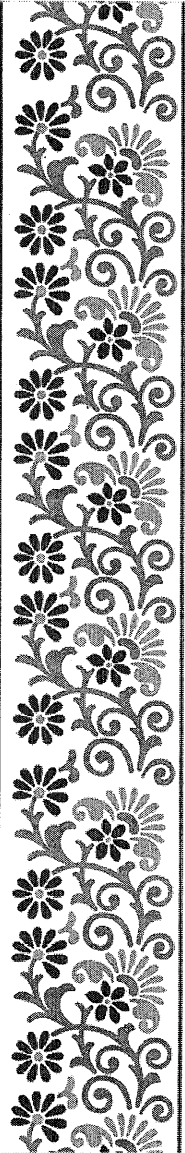

NOMBRE	REFERENCIA	POSICIÓN GEOGRÁFICA		ÁREA	PERIODOS			
					1er Trimestre	2do Trimestre	3er Trimestre	4to Trimestre
2-RN2	45 MN AL SUR DE ENSENADA, BC.	LAT. 31° 10.0' N LAT. 31° 00.0' N LAT. 31° 00.0' N LAT. 31° 10.0' N	LONG. 116° 40.0' W LONG. 116° 40.0' W LONG. 116° 30.0' W LONG. 116° 30.0' W	86 MN ²	Marzo 26 - 31 Abril 23 -28	Mayo 21 - 26 Junio 25 - 30	Agosto 20 - 25 Septiembre 24 - 29	Octubre 22 - 27 Noviembre 19 - 24
4-RN4	1.5 MN AL SURESTE DE PTO. CORTES, BCS.	LAT. 24° 28.7' N LAT. 24° 28.7' N LAT. 24° 27.4' N LAT. 24° 27.4' N	LONG. 111° 48.0' W LONG. 111° 46.0' W LONG. 111° 48.0' W LONG. 111° 46.0' W	2.36 MN ²	Marzo 26 - 31 Abril 23 -28	Mayo 21 - 26 Junio 25 - 30	Agosto 20 - 25 Septiembre 24 - 29	Octubre 22 - 27 Noviembre 19 - 24
6-RN6	17 MN. AL SUR DE PTO. PEÑASCO, SON.	LAT. 30° 50.0' N LAT. 31° 00.0' N LAT. 31° 00.0' N LAT. 30° 50.0' N	LONG. 113° 42.0' W LONG. 113° 42.0' W LONG. 113° 31.0' W LONG. 113° 31.0' W	94 MN ²	Marzo 26 - 31 Abril 23 -28	Mayo 21 - 26 Junio 25 - 30	Agosto 20 - 25 Septiembre 24 - 29	Noviembre 19 - 24 Diciembre 10 - 15
8-RN6	28 MN AL SUROESTE DE ISLA LOBOS, SON.	LAT. 26° 50.0' N LAT. 27° 00.0' N LAT. 27° 00.0' N LAT. 26° 50.0' N	LONG. 111° 11.0' W LONG. 111° 11.0' W LONG. 111° 00.0' W LONG. 111° 00.0' W	98 MN ²	Marzo 26 - 31 Abril 23 -28	Mayo 21 - 26 Junio 25 - 30	Agosto 20 - 25 Septiembre 24 - 29	Octubre 22 - 27 Diciembre 03-08
10-RN8	4 MN AL SURESTE DE ISLA SANTA CATALINA, B.C.S.	LAT. 25° 34.0' N LAT. 25° 34.0' N LAT. 25° 25.5' N LAT. 25° 25.5' N	LONG. 110° 41.5' W LONG. 110° 30.0' W LONG. 110° 30.0' W LONG. 110° 41.5' W	85 MN ²	Marzo 26 - 31 Abril 23 -28	Mayo 21 - 26 Junio 25 - 30	Agosto 20 - 25 Septiembre 24 - 29	Noviembre 19 - 24 Diciembre 10-15
12-RN8	25 MN. AL NOROSTE DE ISLA SAN JUANICO, NAY.	LAT. 22° 02.0' N LAT. 22° 12.0' N LAT. 22° 12.0' N LAT. 22° 02.0' N	LONG. 107° 00.0' W LONG. 107° 00.0' W LONG. 107° 12.0' W LONG. 107° 12.0' W	110 MN ²	Marzo 26 - 31 Abril 23 -28	Abril 23 - 28 Mayo 21 - 26	Agosto 20 - 25 Septiembre 24 - 29	Octubre 22 - 27 Diciembre 03 - 08
14-RN8	45 MN AL OESTE DE PUERTO VALLARTA, JAL.	LAT. 20°38'00"N LAT. 20°32'00"N LAT. 20°32'00"N LAT. 20°38'00"N	LONG. 106°03'00"W LONG. 106°03'00"W LONG. 106°16'00"W LONG. 106°16'00"W	72 MN ²	Marzo 26-31 Abril 23-28	Mayo 21-26 Junio 25-30	Julio 23-28 Septiembre 24-29	Noviembre 11-15 Diciembre 3-8

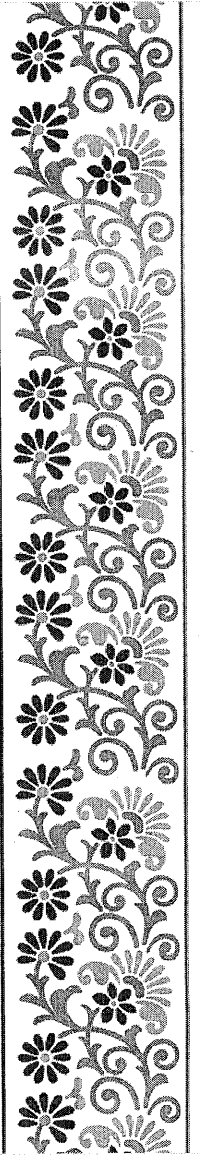

NOMBRE	REFERENCIA	POSICIÓN GEOGRÁFICA		ÁREA	PERIODOS			
					1er Trimestre	2do Trimestre	3er Trimestre	4to Trimestre
16-RN10	40 MN AL SUROESTE DE MANZANILLO, COL.	LAT. 18° 25.0' N LAT. 18° 15.0' N LAT. 18° 15.0' N LAT. 18° 25.0' N	LONG. 104° 50.0' W LONG. 104° 50.0' W LONG. 104° 30.0' W LONG. 104° 30.0' W	190 MN ²	Marzo 26 - 31 Abril 23 - 28	Mayo 21 - 26 Junio 25 - 30	Agosto 20 - 25 Septiembre 24 - 29	Noviembre 19 - 24 Diciembre 01 - 05
18-RN10	52 MN AL SUROESTE DE LÁZARO CÁRD., MICH.	LAT. 17° 00.0' N LAT. 17° 08.0' N LAT. 17° 08.0' N LAT. 17° 00.0' N	LONG. 102° 45.0' W LONG. 102° 45.0' W LONG. 102° 30.0' W LONG. 102° 30.0' W	114 MN ²	Marzo 26 - 31 Abril 23 - 28	Mayo 25 - 30 Junio 01 - 10	Septiembre 10 - 20 Octubre 15 - 20	Noviembre 01 - 05 15 - 20 Diciembre 9 - 13
20-RN12	27 MN AL SUROESTE DE ACAPULCO, GRO.	LAT. 16° 28.7' N LAT. 16° 20.7' N LAT. 16° 06.9' N LAT. 16° 15.9' N	LONG. 100° 11.0' W LONG. 099° 51.7' W LONG. 099° 57.7' W LONG. 100° 16.5' W	290 MN ²	Marzo 26 - 31 Abril 23 - 28	Mayo 21 - 26 Junio 25 - 30	Agosto 20 - 25 Septiembre 24 - 29	Noviembre 19 - 24 Diciembre 10 - 15
22-RN14	25 MN AL SURESTE DE HUATULCO, OAX.	LAT. 15° 25.0' N LAT. 15° 15.0' N LAT. 15° 25.0' N LAT. 15° 15.0' N	LONG. 096° 10.0' W LONG. 096° 10.0' W LONG. 095° 55.0' W LONG. 095° 55.0' W	145 MN ²	Marzo 26 - 31 Abril 23 - 28	Mayo 21 - 26 Junio 25 - 30	Agosto 20 - 25 Septiembre 24 - 29	Octubre 22 - 27 Diciembre 03-08
24-RN14	34 MN AL SURESTE DE SALINA CRUZ, OAX.	LAT. 15° 42.0' N LAT. 15° 37.0' N LAT. 15° 32.0' N LAT. 15° 27.0' N	LONG. 095° 33.0' W LONG. 095° 48.0' W LONG. 095° 30.0' W LONG. 095° 44.0' W	156 MN ²	Marzo 26 - 31 Abril 23 - 28	Mayo 21 - 26 Junio 25 - 30	Agosto 20 - 25 Septiembre 24 - 29	Noviembre 19 - 24 Diciembre 10 - 15
26-RN16	41 MN AL OESTE DE PUERTO CHIAPAS, CHIS.	LAT. 14° 40.0' N LAT. 14° 33.0' N LAT. 14° 38.0' N LAT. 14° 45.0' N	LONG. 093° 07.0' W LONG. 092° 57.0' W LONG. 092° 50.0' W LONG. 093° 00.0' W	100 MN ²	Marzo 26 - 31 Abril 23 - 28	Mayo 21 - 26 Junio 25 - 30	Agosto 20 - 25 Septiembre 24 - 29	Octubre 22 - 27 Diciembre 03-08





Marina
Secretaría de Marina

UBICACIÓN GRÁFICA DE LOS POLÍGONOS DE TIRO.

